



Statistik und Ergebnisse

Dr. Daniela Schwegler
Kantonsspital Aarau

MIBB-Register

- Früher: Excel Tabelle → internet-basierte Datei www.adjumed.net
- Überprüfung und Update der Eingabefelder

MIBB-Register

- Früher: Excel Tabelle → internet-basierte Datei www.adjumed.net
- Überprüfung und Update der Eingabe-Felder
- Eingabehilfen

Geburtsjahr (JJJJ)	<input type="text" value="1963"/>	
Fam. Anamnese (Mutter / Schwester / Tochter mit M-Ca.)	<input type="radio"/> [1] positiv <input checked="" type="radio"/> [0] negativ	?
Früheres Mammaca.	<input type="radio"/> [1] ja egal, ob ipsi- oder kontralateral, inklusive zeitgleichem Carcinom	?
Frühere Brustbiopsie (incl. MIBB) auf der gl. Seite	<input type="radio"/> [1] ja <input checked="" type="radio"/> [0] nein	?
Entdeckung der Läsion	<input type="checkbox"/> [1380] Palpation <input type="checkbox"/> [1386] Ultraschall <input type="checkbox"/> [1382] Screening-Mammografie <input type="checkbox"/> [1388] MRI Befund <input checked="" type="checkbox"/> [1384] Diagnostische Mammografie	?
Operationsbericht	<input type="radio"/> [1610] Provisorischer Bericht Minimal Invasive Brust Biopsie <input checked="" type="radio"/> [1611] Definitiver Bericht Minimal Invasive Brust Biopsie	?

MIBB-Register

- Früher: Excel Tabelle → internet-basierte Datei www.adjumed.net
- Überprüfung und Update der Eingabe-Felder
- Eingabehilfen
- Überprüfung der Qualifikation von Zentren und Untersuchern
- Jährliche Auswertung von Zentren und Pool
- Publikationen
 - Imschweiler T. et al: MR-guided vacuum-assisted breast biopsy....Eur Radiol 2014 Jan;24(1): 128-35
 - Saladin C. et al: Histopathologically B3 lesions....ECR 2013 Wien (EPOS)
 - Rageth Ch. et al: First International Consensus Conference on lesions of uncertain malignant potential in the breast (B3 lesions) Breast Cancer Res Treat (2016) 159: 203

MIBB-Register: Einschränkungen

- Unvollständige Daten, vor allem bei nicht eingabepflichtigen Feldern (Läsionsgrösse)
- Datenfelder mit unklaren oder widersprüchlichen Inhalten
- Felder mit Mehrfacheingaben (→ >100%)

Anzahl VAB total $n=23733$

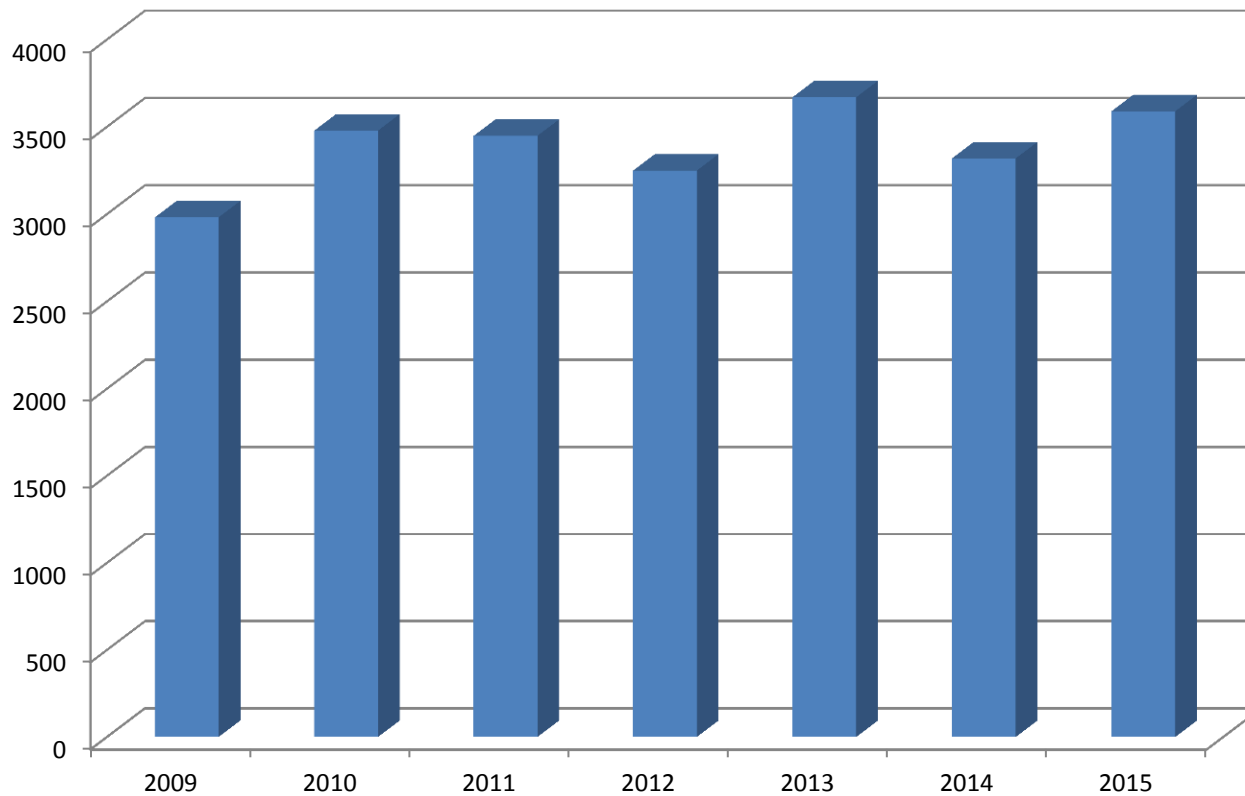

Ziel der MIBB

2015

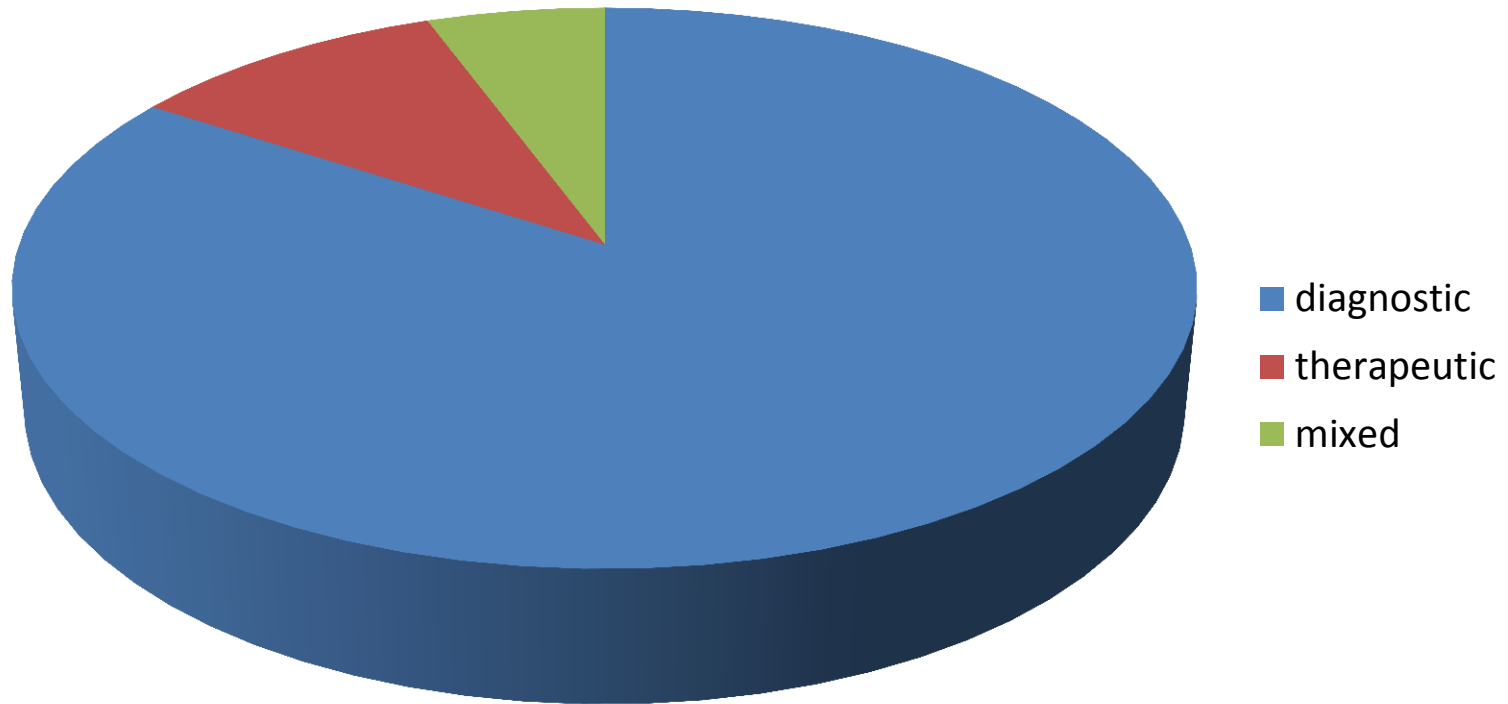

Ziel nach Methode

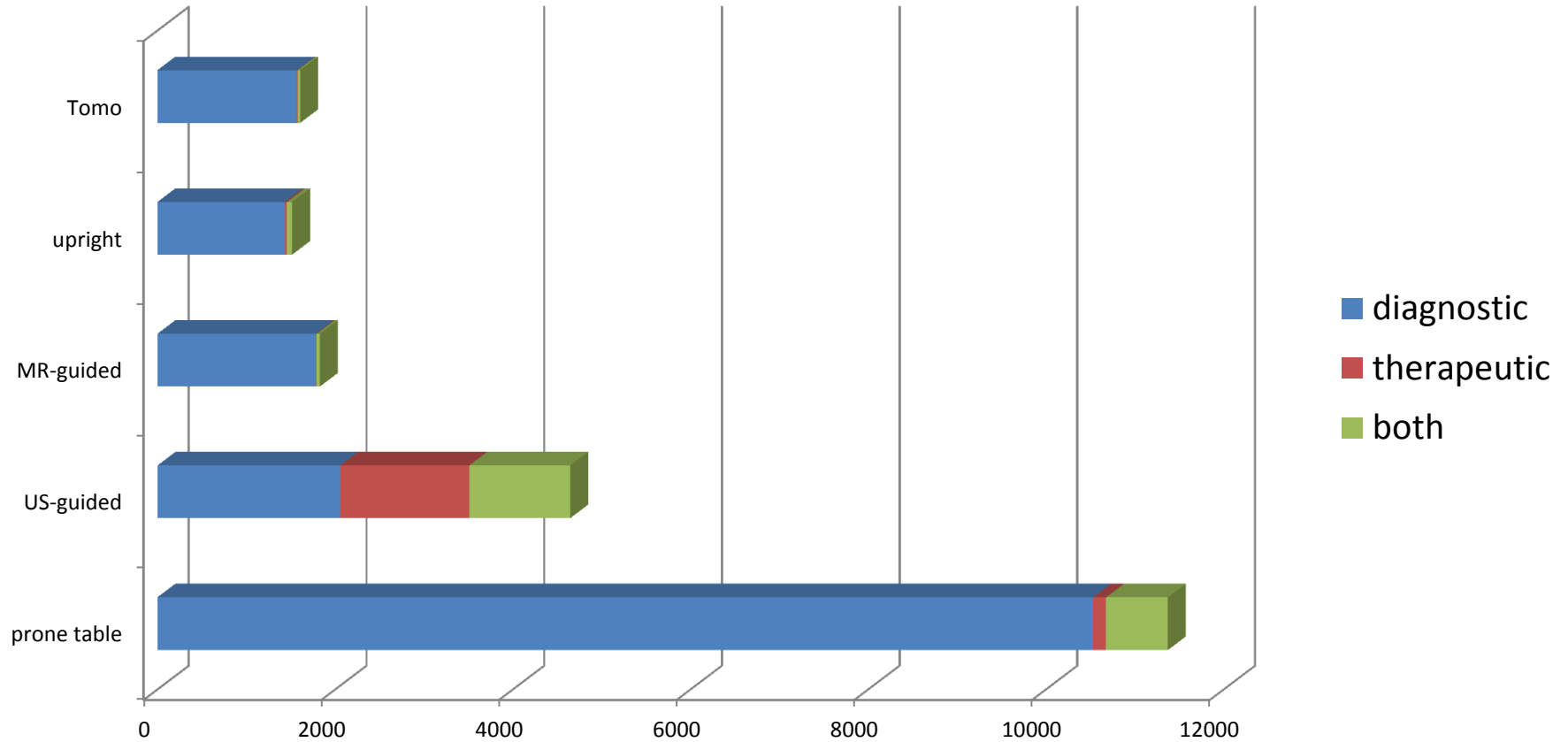

Methoden relativ

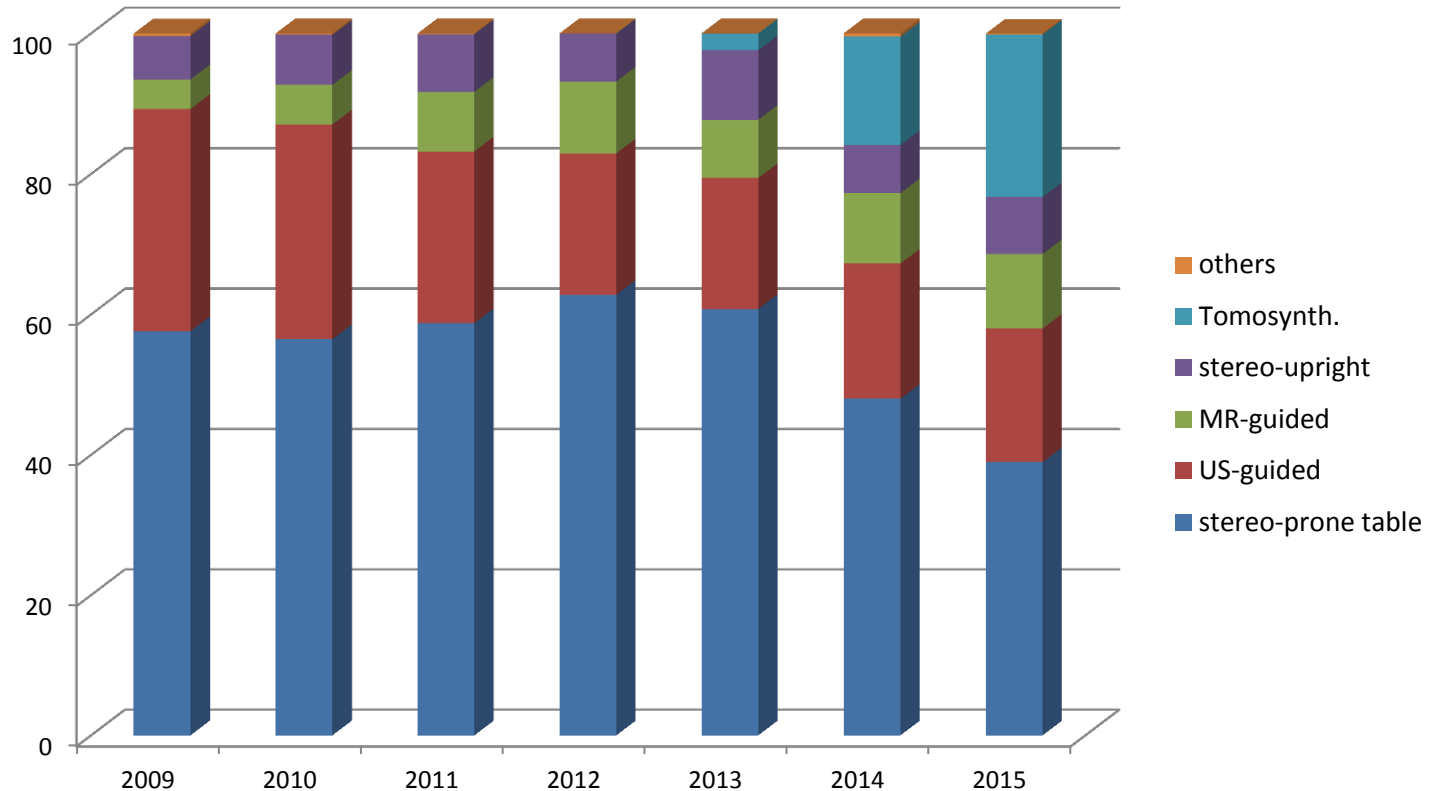

Nadeln nach Methode

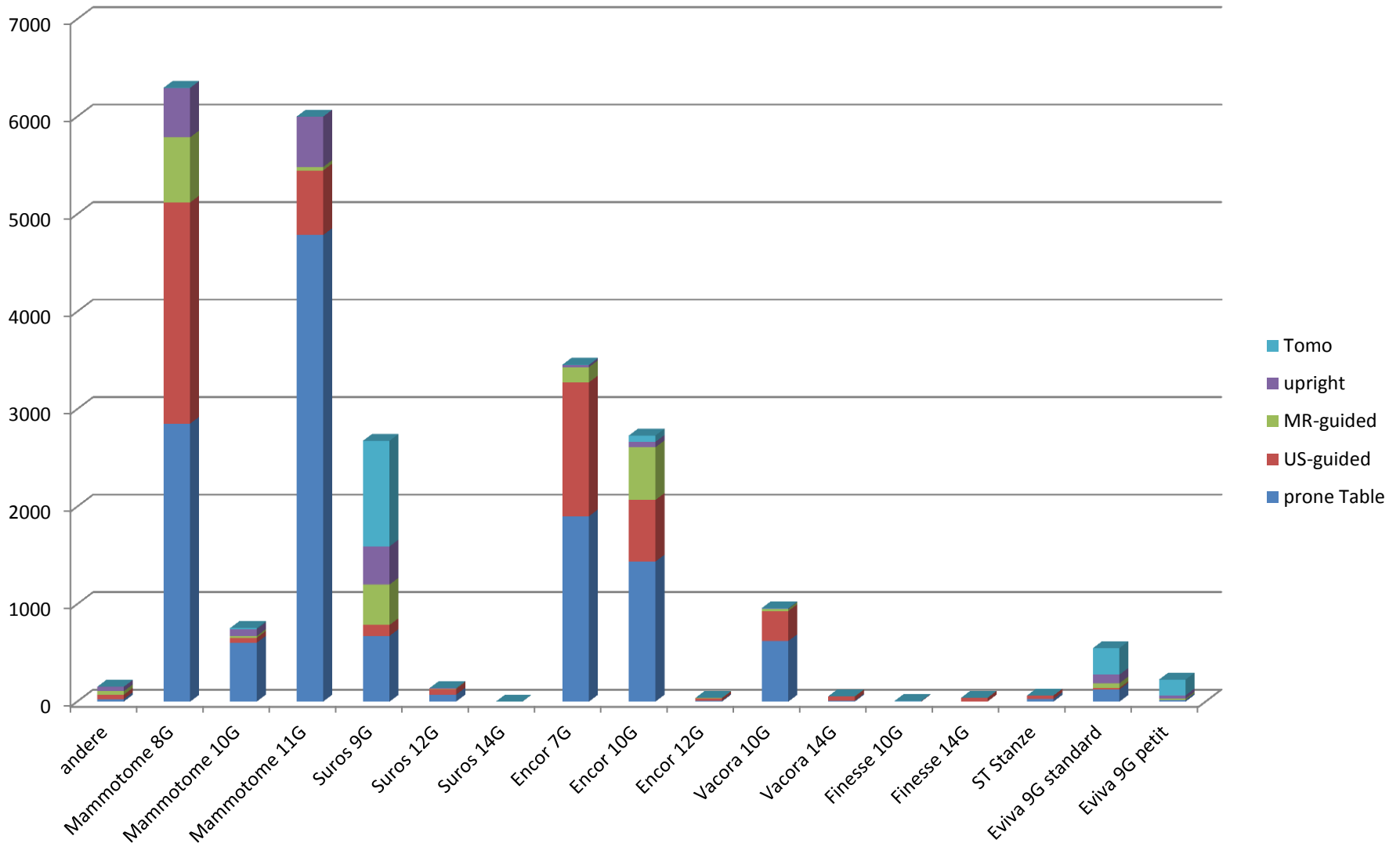

Anzahl Zylinder

2015

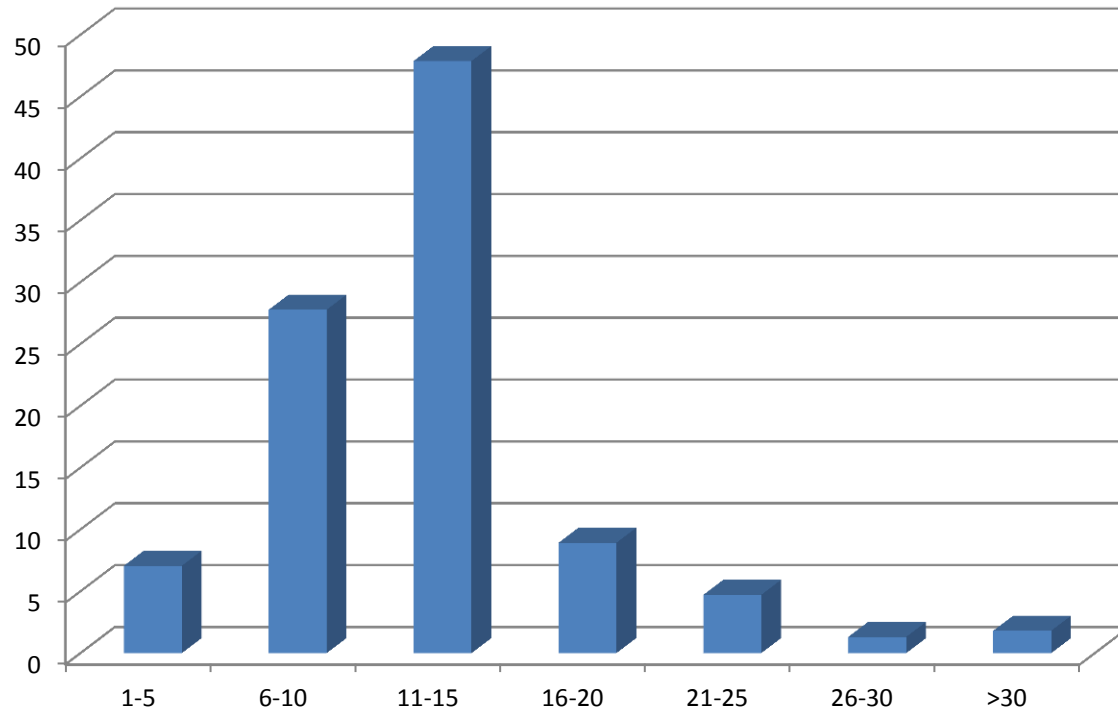

MG-BI-RADS

2015

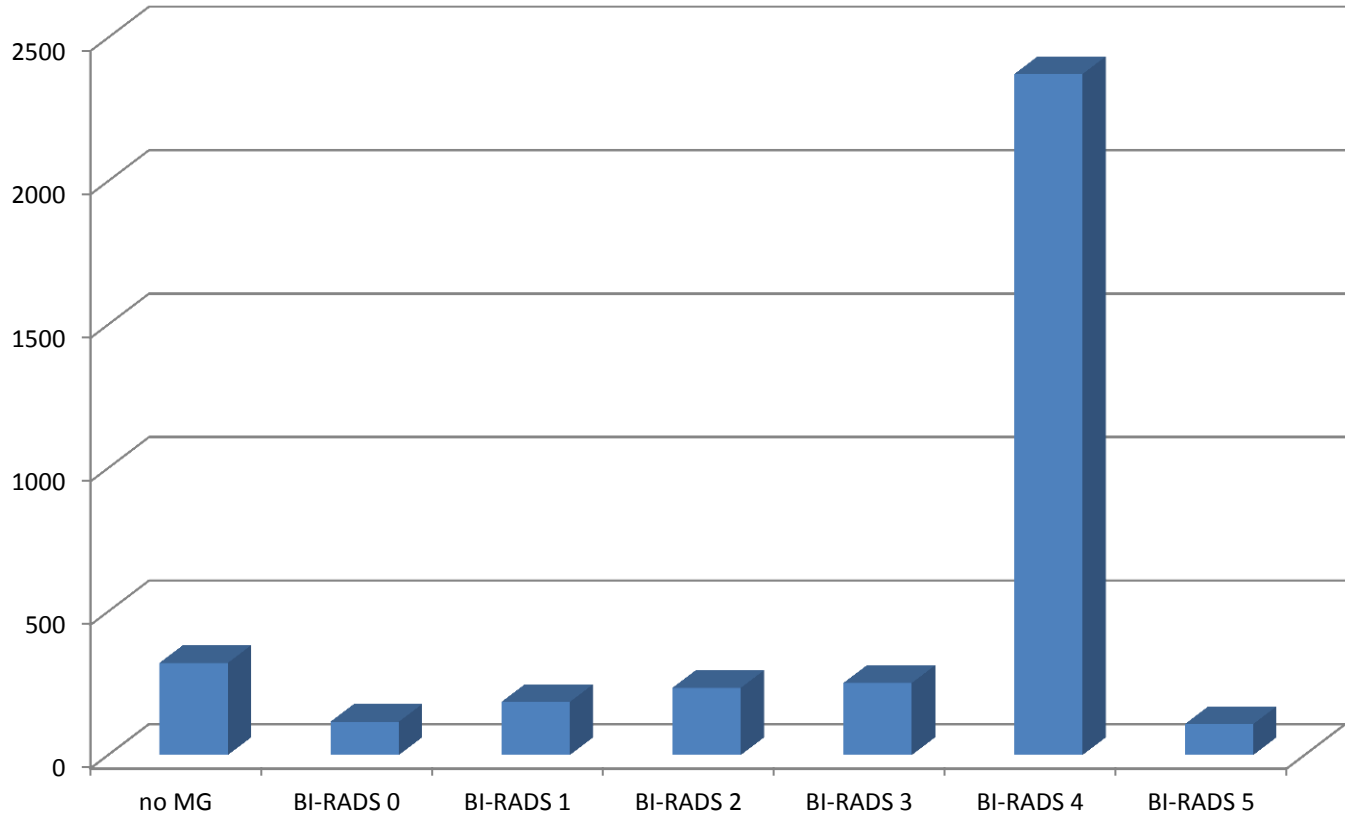

Indikation

2015

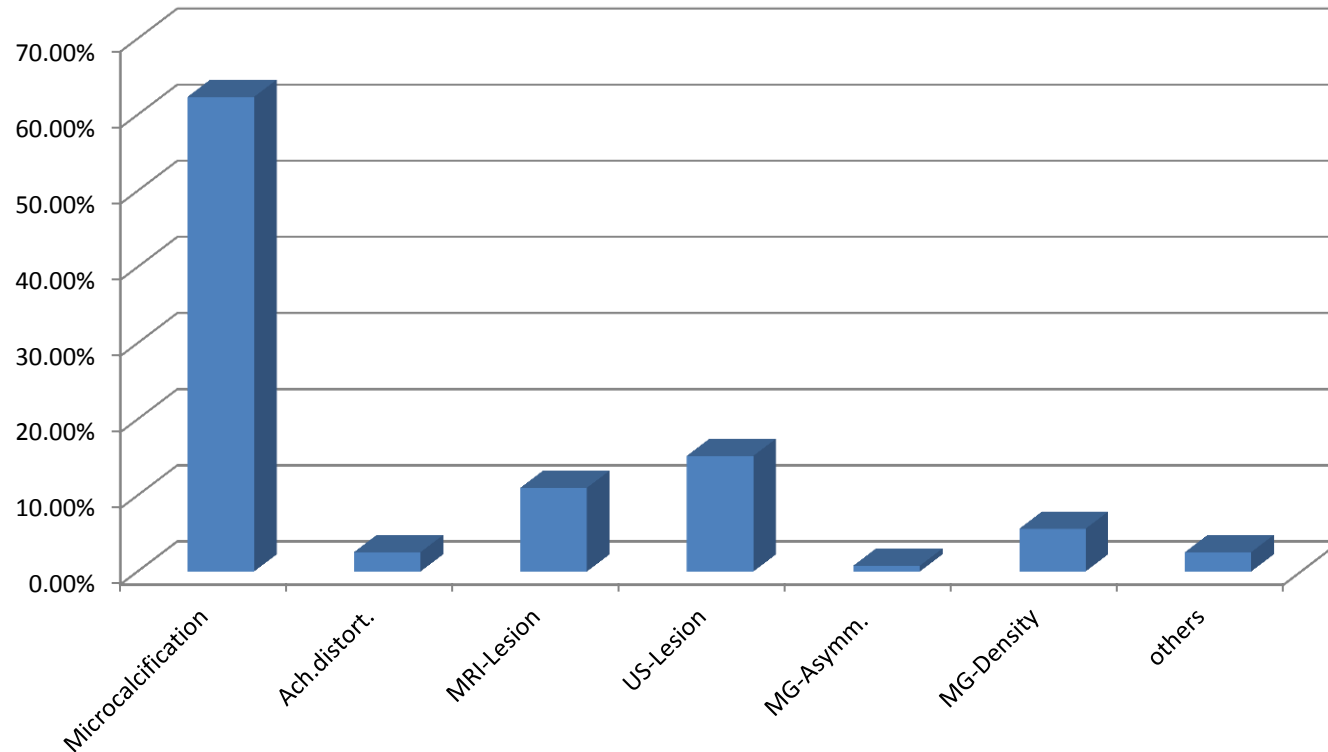

Indikation im Verlauf

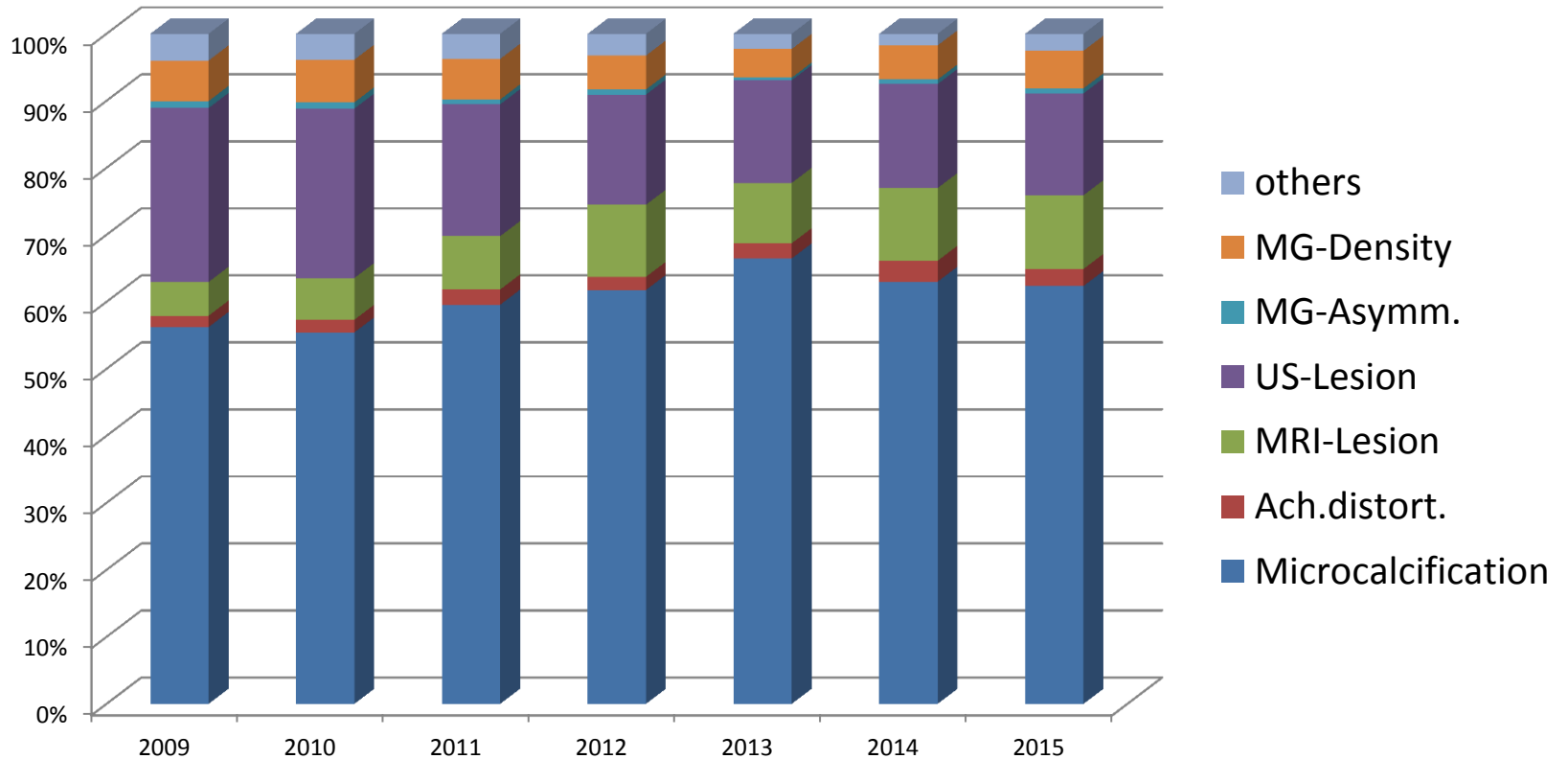

Komplikationen

2015

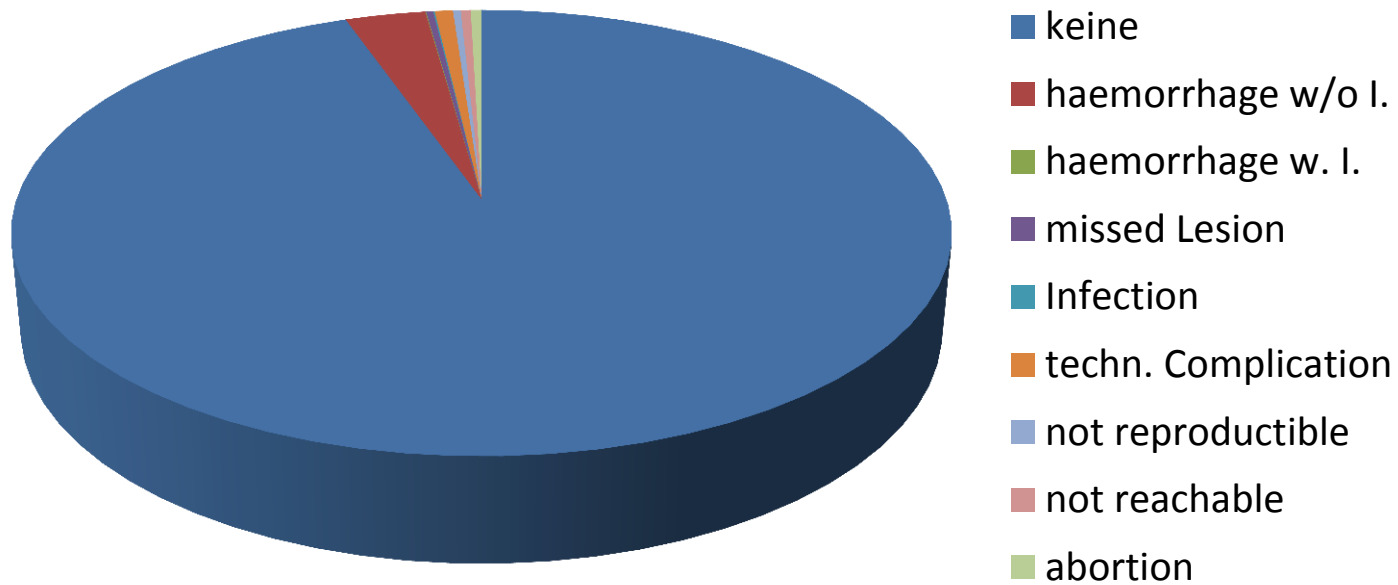

94.56% ohne Komplikationen

B-Klassifikation

2015

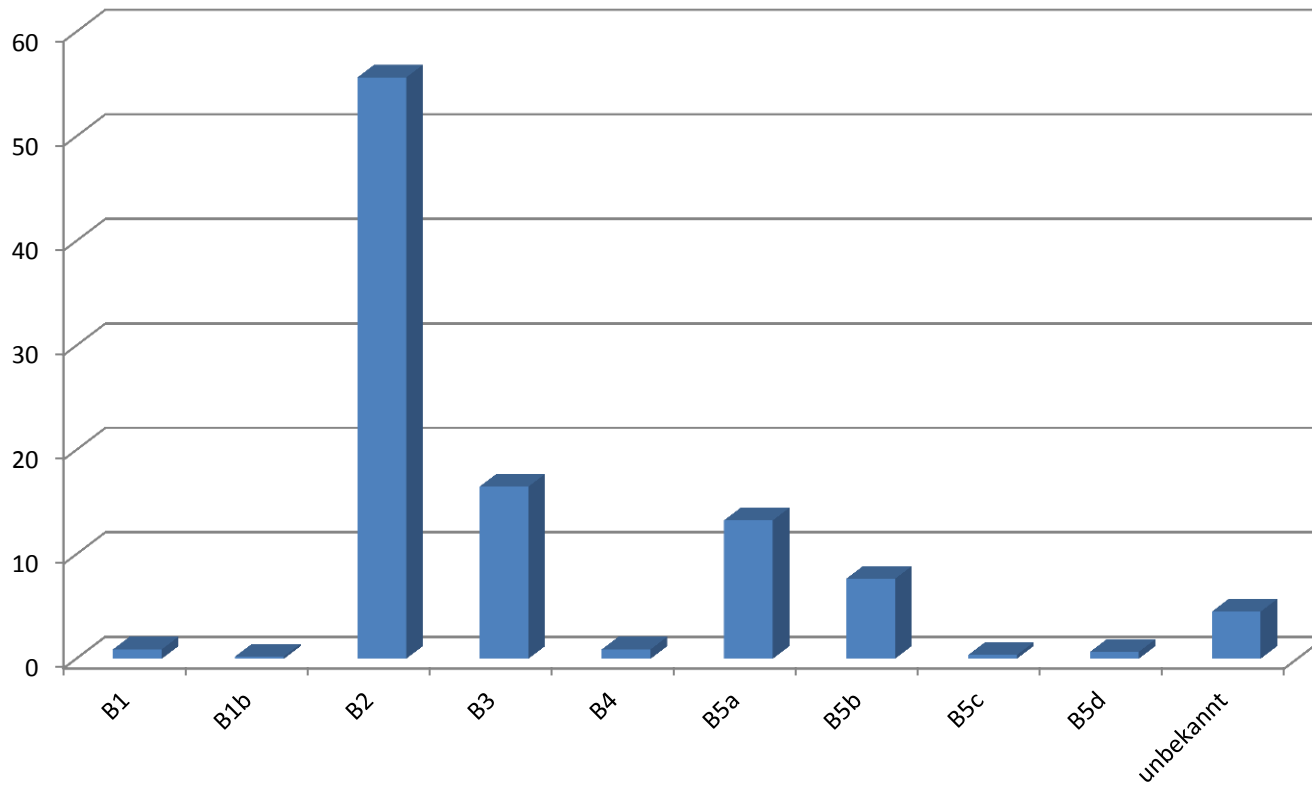

Histologie

2015

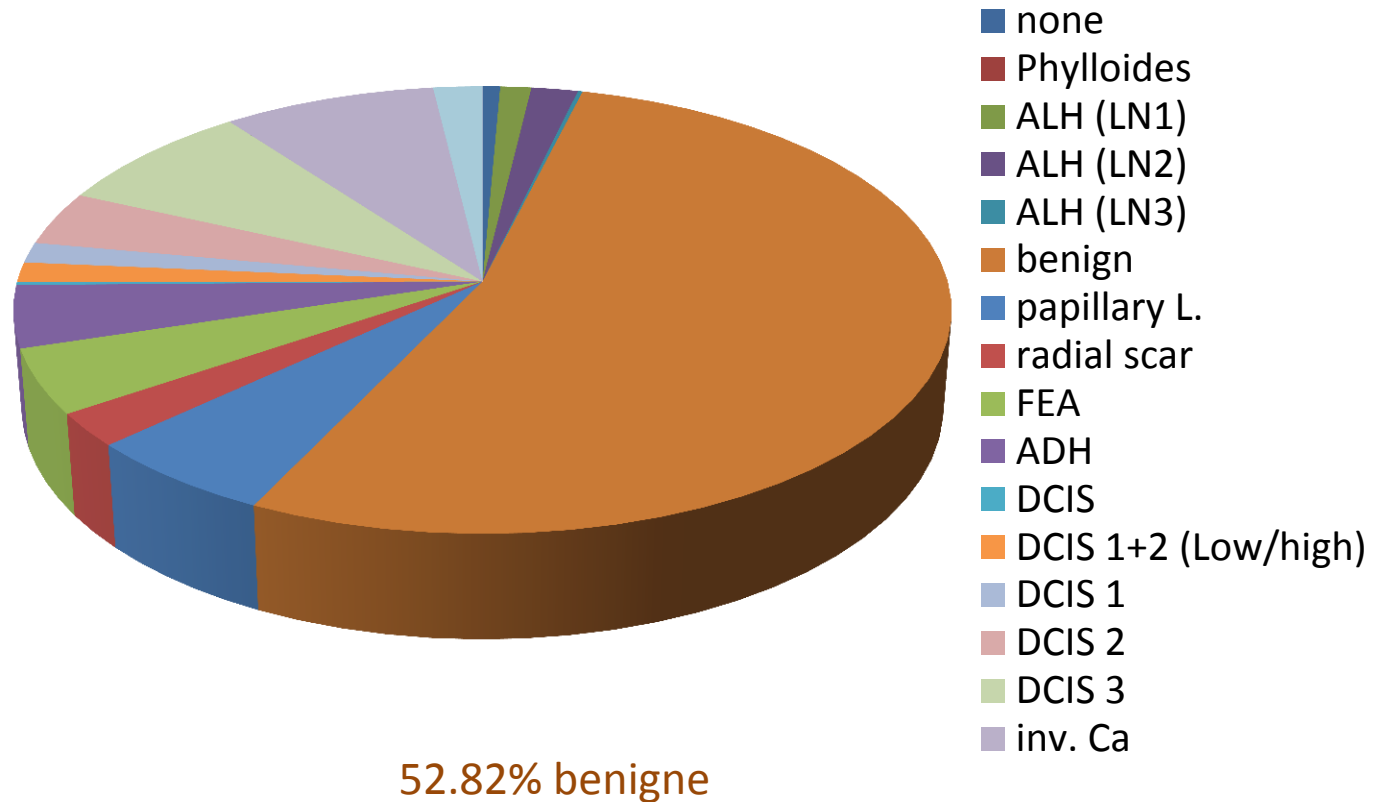

Repräsentativität

2015

97.44% repräsentativ

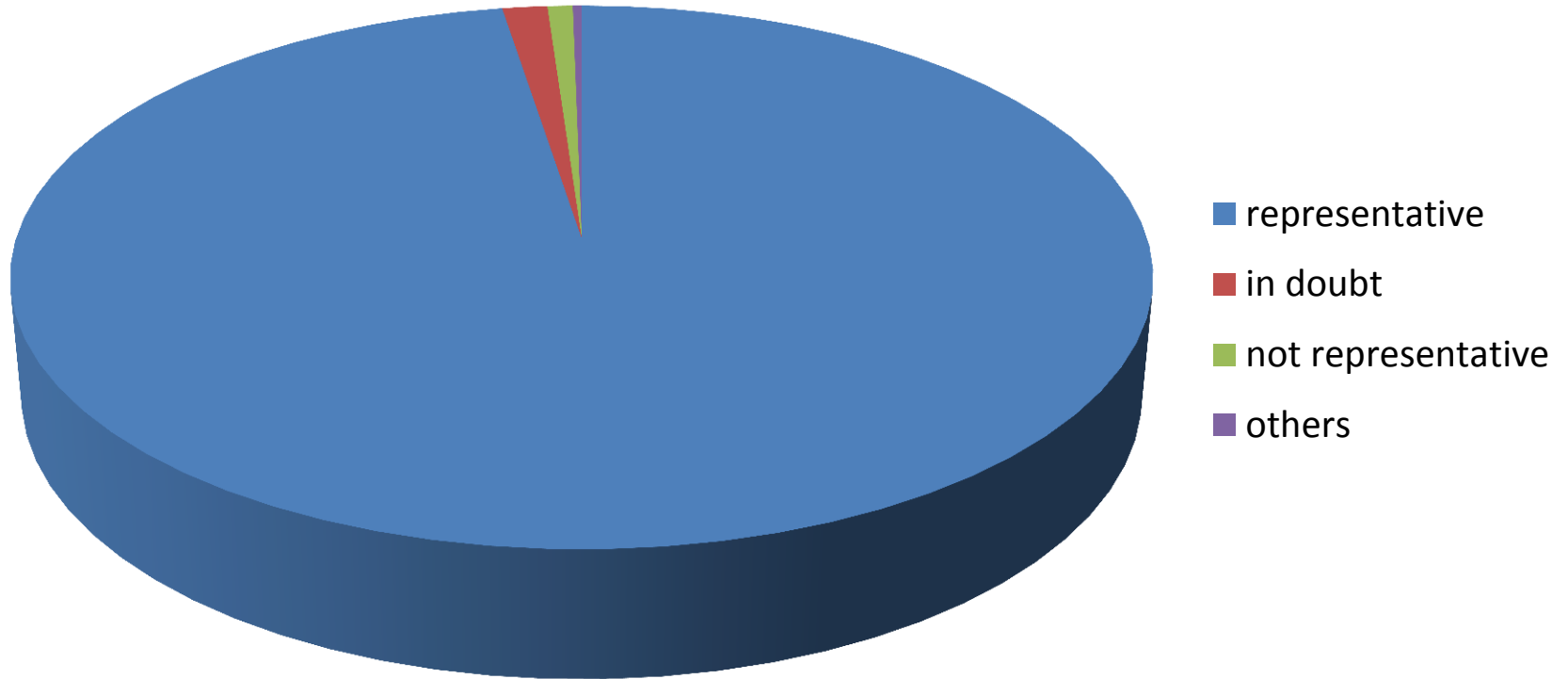

Empfehlung

2015

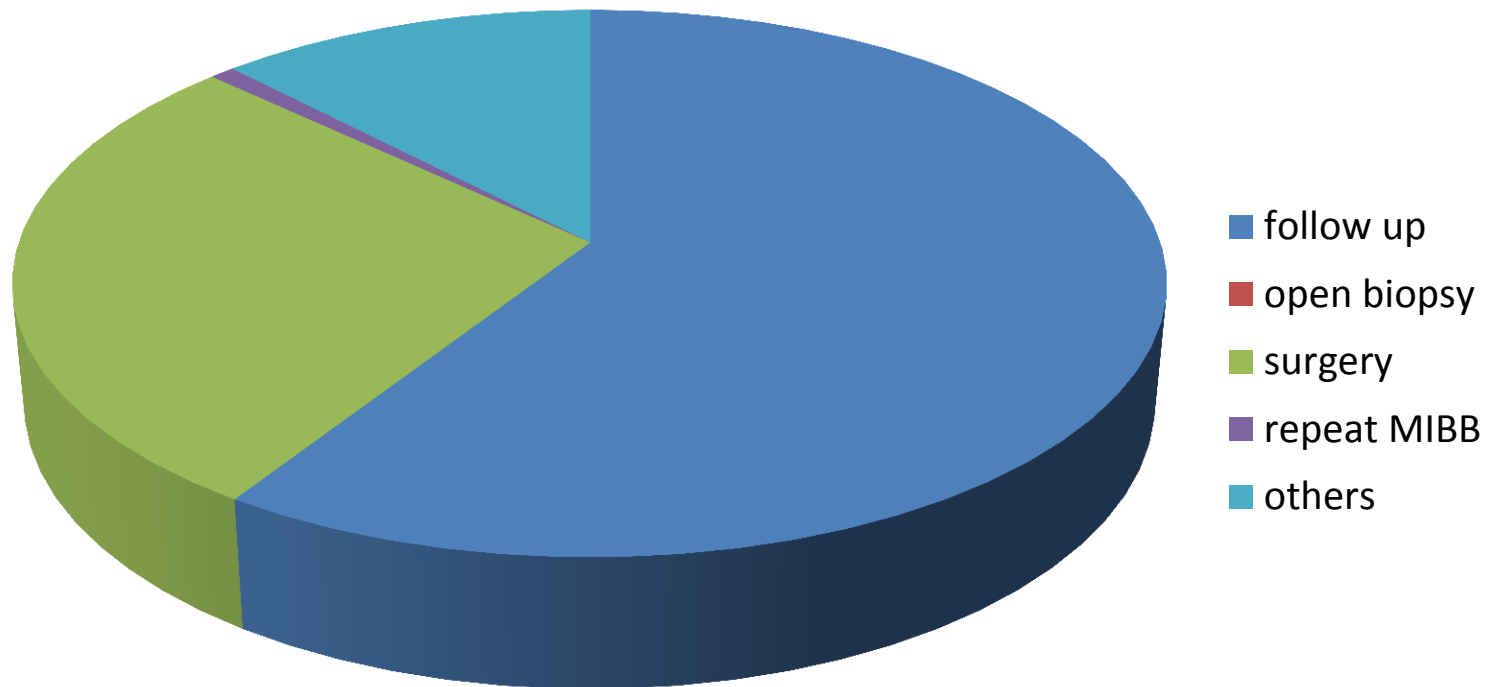

Danke für die Aufmerksamkeit

